

2016年7月 収支報告

前月より繰り越し金	490,393
-----------	---------

収入	譲渡金	86,000
	ご寄付	5,020
収入合計		91,020

支出	搬送費	6,872
	医療費	48,610
	交通費(病院他)	10,896
	消耗品費	6,000
	通信費(切手代)	246
支出合計		72,624

当月繰越残高	508,789
(内訳)	
口座	476,304
現金	32,485

支出明細

7月2日	交通費	1,000
7月4日	搬送費	4,288
"	医療費	2,916
"	交通費	560
7月6日	搬送費	2,584
7月7日	医療費	11,772
"	交通費	760
7月9日	医療費	1,026
"	交通費	660
7月10日	交通費	1,500
7月12日	医療費	23,792
"	交通費	660
7月14日	交通費	1,000
7月18日	交通費	1,000
7月19日	交通費	1,000
"	医療費	9,104
7月21日	交通費	1,756
7月28日	交通費	1,000
7月31日	消耗品費	6,000
"	通信費	246

預かりママへ 3わん分
切手代

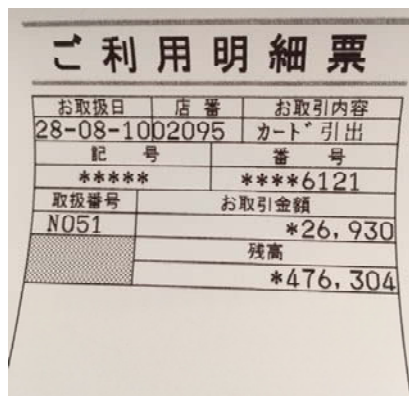

※2016年8月10日現在のforわんDog口座の残高です(メンバー立替分精算済)

- 搬送費は高速代及びガソリン代(10km=120円計算)
- 病院への交通費は実費支給
- 車利用の場合 10km=120円計算 + 駐車場300円を上限として支給
- 医療費は健康診断、血液検査、去勢避妊手術、マイクロチップ装着その他の医療措置が含まれます
- フリマ参加の際の交通費及び駐車場代は個人負担
- 消耗品費は、保護犬用リード及びハーネス、預かりママへの補助を含みます
- 預かりママへの補助は、月額トイレシート1,000円、フード代1,000円とします
ただし、現物があつた場合は現物支給とします